#EstrategiaCáncerAndalucía #SaludPúblicaAndalucía

ESTRATEGIA DE CÁNCER en Andalucía

Junta de Andalucía

Consejería de Salud y Consumo

Dirección General de Salud Pública
y Ordenación Farmacéutica

Frente al cáncer, todo suma

Por eso, la **Consejería de Salud y Consumo,** a través de la **Dirección General de Salud Pública y Ordenación Farmacéutica,** ha puesto en marcha la **Estrategia de Cáncer en Andalucía.**

La **Estrategia de Cáncer en Andalucía** incluye **100 acciones** destinadas a:

La promoción, la prevención y el diagnóstico precoz, como medidas de promoción de hábitos de vida saludable

La vacunación del virus del papiloma humano

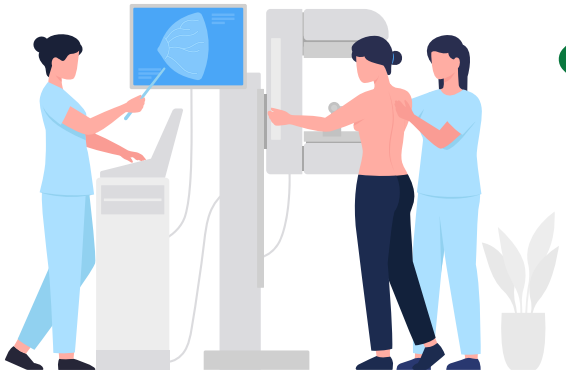

Impulso al programa de cribado de cáncer de mama y su ampliación a toda la población femenina desde los **47 a los 71 años**

Impulso al programa de cribado de cáncer de colon

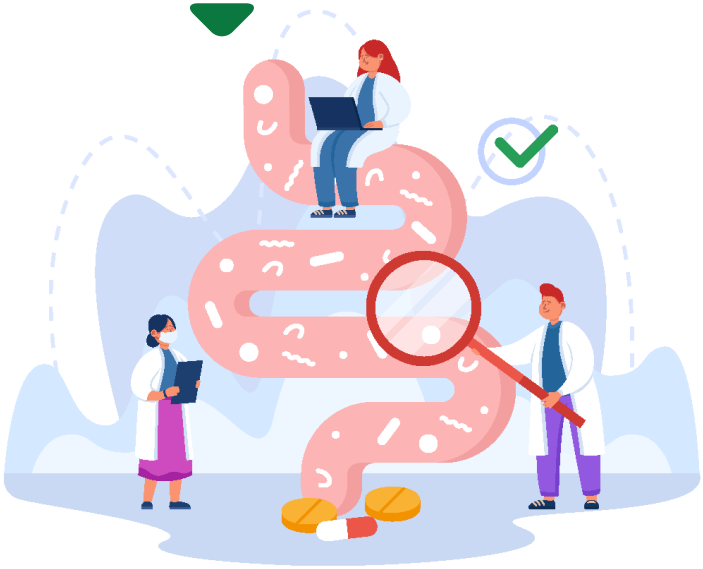

Futura implantación del cribado poblacional del cáncer de cuello de útero

La asistencia a población adulta

a través de la creación de unidades multidisciplinares de atención al cáncer, la reducción de los tiempos de espera para conocer los resultados y el seguimiento a pacientes con larga supervivencia

La asistencia a población infantil y adolescente,

mediante la atención multidisciplinar en red durante las **24 horas** a los pacientes con cáncer infantil, la creación de un comité autonómico del cáncer infantil y de la adolescencia para el cuidado de estos pacientes y el seguimiento de pacientes supervivientes de cáncer infantil

La humanización de la atención sanitaria

al paciente oncológico, a través de planes locales de humanización, desarrollo del paciente experto y potenciación de la participación de las asociaciones de pacientes

La implantación de un sistema de información

que permita conocer la incidencia, prevalencia y supervivencia del cáncer en toda Andalucía, la evaluación de los programas de cribado y el fomento de la investigación e innovación en cáncer sobre epidemiología, efectividad en cuidados y resultados en salud.

Muévete contra el cáncer